誠実　敬愛　勤勉

国府の風

学校だより　第６号

令和５年　８月　１日
防府市立国府中学校
ＴＥＬ　２２－１３６９

【学校教育目標】高い志をもち、感動を体感しながら、たくましく未来を切り拓く生徒の育成

国府中　躍進！　～各種大会・コンクール等の結果から～

今年度これまで、本紙面を通じて本校生徒の様々な活躍をお伝えしているところですが、夏休みが始まってからわずか10日あまりの間に、次々とうれしいニュースが飛び込んできています。以下、詳しく紹介します。

学校合奏コンクール　金賞・最優秀賞受賞！

夏休み突入後の、相次ぐ朗報の口火を切ったのは、吹奏楽部でした。２１日（金）、三友サルビアホールで行われた山口県学校合奏コンクールにおいて、見事に金賞を獲得。さらに、金賞を獲得した学校からただ一校選ばれる最優秀賞を受賞し、全国大会への推薦を得ました。

当日の演奏曲は、「三つのジャポニズムⅠ.Ⅱ.Ⅲ」。和のリズムを感じながら、緊迫感すら漂う、堂々とした演奏を披露し、聴衆を惹き付けました。

また、８月６日（日）には、山口県吹奏楽コンクールも開催されます。こちらも全国大会につながる大きなコンクールです。活躍を期待しています。

山口県選手権大会から

７月２２日（土）から、本格的に各種目での大会がスタートしました。剣道部の女子は、団体２位で中国大会出場を決めました。また、個人でも３名が中国大会への出場を決めています。剣道部男子団体、サッカー部はあと一歩中国大会へは届きませんでしたが、堂々３位入賞を果たしました。その他、主な結果（個人は入賞者のみ）は以下の通りです。

（◎は中国大会出場権獲得）

サッカー	３位
剣道	［団体］男子：３位、◎女子：２位
	［女子個人］３位：◎大江結莉、◎関谷美希
	５位：◎村澤結衣
バスケットボール女子	初戦敗退
ソフトテニス女子	［団体］初戦敗退
卓球男子	［団体］初戦敗退
卓球女子	［団体］初戦敗退
バレーボール	５位

なお、柔道の中国大会団体戦に、石丸奏輝くんが、防府錬成会の一員として出場します。

全国・中国大会出場者続々！　通信陸上競技大会

＜入賞（８位以内）者＞　◎は中国大会出場権獲得　★は全国大会出場権獲得

【共通男子3000m】１位：★◎平尾洸太郎、２位：★◎栗本陽向
【共通女子砲丸投】２位：◎田畑すみれ
【３年女子100m】６位：田中桜空
【共通男子1500m】２位：◎平尾洸太郎、８位：西野旺芽
【１年女子100m】１位：◎宮野愛花
【共通男子走幅跳】５位：藤田陽音、６位：林慧飛
【共通女子1500m】１位：◎達川世奈（全国大会出場権獲得済）
【共通女子4×100mR】２位：村松亜美・田中桜空・鬼武愛華・宮野愛花

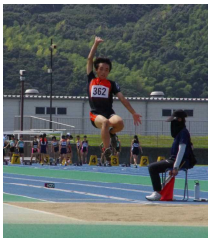

なお、陸上部は７月２８日（金）に行われた防府市学年別陸上競技大会においても大活躍でした。**男女ともに総合１位**を獲得するとともに、４×100mRでも、男女ともに１位を獲得しました。また、その他２２種目において、１位を獲得しています。

＜１位を獲得した選手（種目名）＞　※★は大会新記録
平尾洸太郎（★３年男子3000m）、西野旺芽（３年男子1500m）、舞田知明（３年男子400m）
田中虹（３年男子200m）、林慧飛（３年男子走幅跳）、藤田陽音（３年男子走高跳）
栗本陽向（★２年男子3000m）、平尾輝久斗（２年男子1500m）、久米野陽介（２年男子400m）
富永陽愛（３年女子800m）、田中桜空（３年女子100m,200m）、松本結香（３年女子100mH）
達川世奈（★２年女子800m,1500m）、鬼武愛華（２年女子200m,400m）、工藤千華子（２年女子走幅跳,100m）、田畑すみれ（２年女子砲丸投）
鈴木凛々愛（１年女子400m）、宮野愛花（１年女子100m）
（男子4×100mR）田中・舞田・久米野・林　　（女子4×100mR）鬼武・田中・村松・宮野

防府カップ（防府市秋季体育大会）から

７月２６日（水）から、防府カップが開催されました。中国・全国大会等がなければ、運動部の３年生にとっての最後を飾る大会です。各試合会場では、およそ２年半に及んで努力してきた成果を精一杯発揮するべく、懸命に競技に臨む３年生の姿が見られました。また、１・２年生も、３年生の最後の試合に華を添えるべく、競技や応援に全力を尽くす姿が見られました。
主な結果は以下のとおりです。

【団体】
○野球　・・・　３位
○サッカー　・・・　３位
○ソフトテニス男子　・・・　３位
○ソフトテニス女子　・・・　１位
○バスケットボール男子　・・・　３位
○バスケットボール女子　・・・　３位
○バレーボール女子　・・・　２位
○剣道男子　・・・　予選リーグ敗退
○剣道女子　・・・　１位
○卓球男子　・・・　４位
○卓球女子　・・・　３位

【個人】※上位入賞者および成績
○剣道女子　・・・　１位：村澤結衣、２位：藤本安奈、３位：大江結莉・関谷咲希
○ソフトテニス女子　・・・　１位：中川莉央・内田結愛　組、２位：柳澤美優・藤井さくら　組
３位：西村愛美・吉武美胡　組
○ソフトテニス男子　・・・　３位：杉山陽哉・國津大智　組
○柔道男子　・・・　55kg級１位：石丸奏輝　　○バドミントン男子　・・・　１位：苦瓜優汰
○水泳　・・・　100m背泳１位、50m自由形１位：外山芽彩